



SOCIAL

CONSTRUÇÃO DA UNIDADE BÁSICA DE SAÚDE TAQUARI

007/2011
09/2011
09/15

Processo: 2011033402
 Data do Processo: 29/07/2011
 Endereçado: FUNDO MUNICIPAL DE SAUDE - FMS
 Assunto: DOCUMENTOS DIVERSOS
 Objeto: SOLICITAÇÃO DIVERSAS
 Descrição: CONTRATAÇÃO DE EMPRESA PARA CONSTRUÇÃO UNIDADE BASICA DE SAÚDE DE TAQUARI.

AMENTO

LOTE 01

CONTROLE DE REMESSA

SAÚDE -VOL I

TCE J → OK

ICAP



DETALHE DEPÓSITO DE RESÍDUOS



CORTE AA
ESC. 1:50

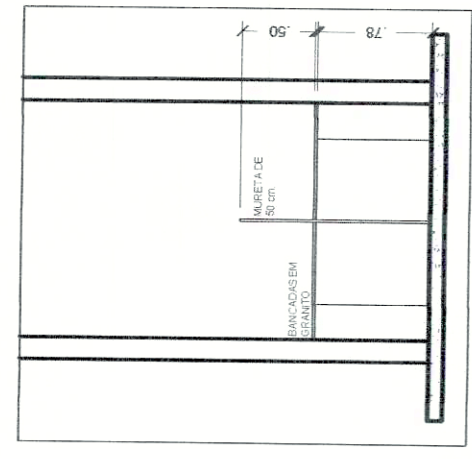

VISTA BANCADA
ESC. 1:50



CORTE AA
esc:1/50



CORTE BB
esc:1/50

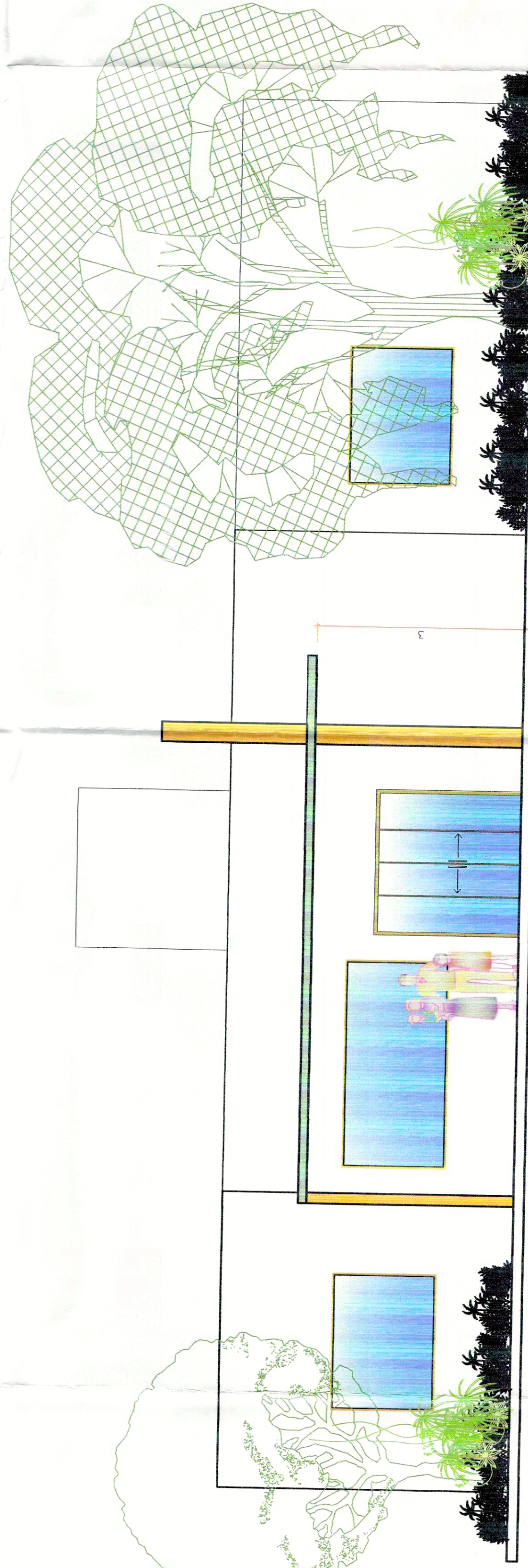

ELEVACÃO FRONTAL
esc:1/100

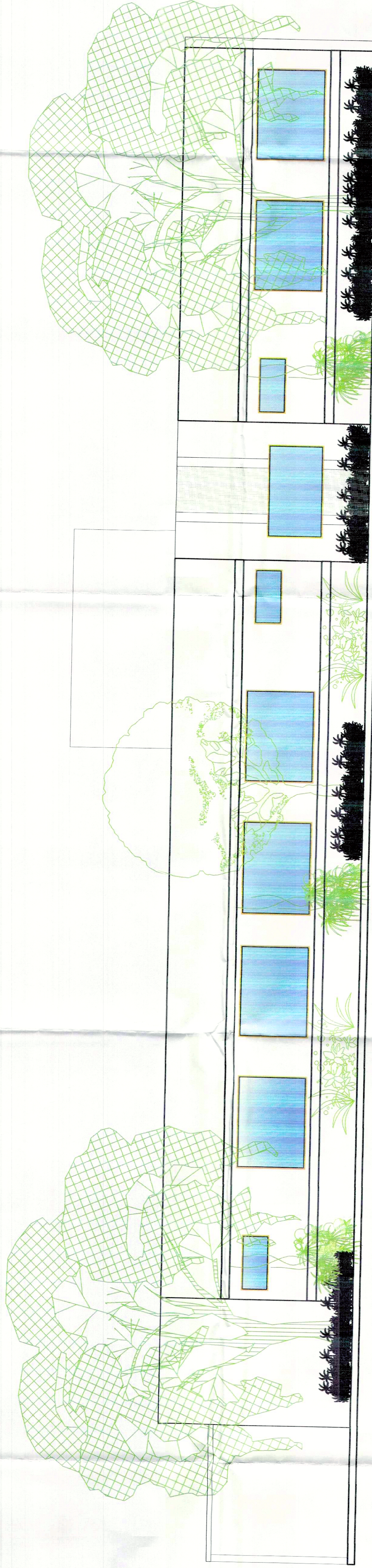

ELEVACÃO LATERAL
esc:1/100

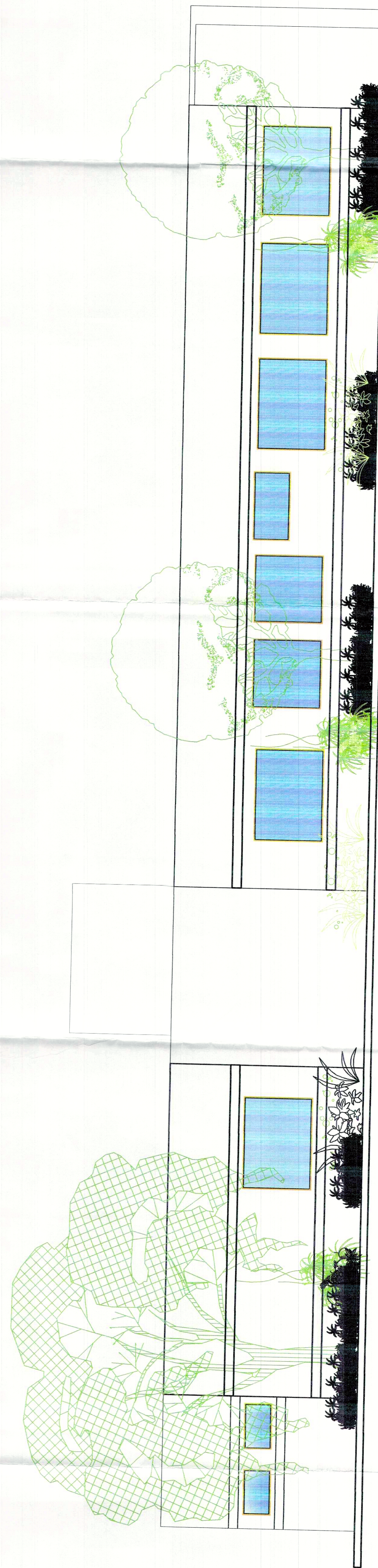

ELEVACÃO LATERAL
esc:1/100

PREFEITURA		CREA		SEMUS-DAT 10.51	
CMBITO					
		PREFEITURA MUNICIPAL DE PALMAS SECRETARIA MUNICIPAL DE SAÚDE ASSESSORIA DE ARQUITETURA		Data: 02/02 Projeto: UNIDADE DE SAÚDE DA FAMÍLIA (TAQUARI) Endereço: TAQUARI, JARDIM T 20, ANEXO PALMAS - TO Nº: 041 103 S/N, Rua 507, Lote 03, Palmito	
PROJETO ARQUITETÔNICO		TÍTULO: PROJETO ARQUITETÔNICO Autor do Projeto: CARLOS ESTRELA TO CREA: 1100/0047 Data: 02/02/2011 Autor do Projeto: CARLOS ESTRELA TO CREA: 1100/0047 Data: 02/02/2011 Responsável Técnico: ANY ALEXANDRE PAVÃO CREA: 1100/0047 Data: 02/02/2011		Área: 495,48m² Área Construída: 495,48m² Área Coberta: 495,48m² Área Útil: 495,48m² Área Total: 495,48m² Área de Cobertura: 495,48m² Área de Utilização: 495,48m² Área de Circulação: 495,48m² Área de Estacionamento: 495,48m² Área de Paisagismo: 495,48m² Área de Infraestrutura: 495,48m² Área de Outros: 495,48m²	
Nome: MARCOZINI Endereço: SANDRA CORREIA		Nome: SANDRA CORREIA			
Conteúdo: CORTE AA - DEP. RESÍDUOS CORTE AA e BB ELEVACÕES FRONTAL e LATERAL		Contato: (83) 3449.8011		E-mail: shp@palmas.to.gov.br	

TELHA	ESPECIFICAÇÃO	QTDE	COMP.(mm)
1	FIBROCIMENTO e=6mm	87	1220
2	FIBROCIMENTO e=6mm	82	1530
3	FIBROCIMENTO e=6mm	134	1830
5	FIBROCIMENTO e=6mm	26	2130
	CUMEIEIRA (LARGURA=1050mm)	53	

- A) UTILIZAR A CUMEIEIRA NORMAL COM INCLINAÇÃO DE 10°
OU A CUMEIEIRA UNIVERSAL DA BRASLIT
B) TELHA RECOMENDADA : TELHA BRASIFLEX (BRASLIT), esp=6,0mm
C) TRESPASSE LATERAL MÍNIMO = UMA ONDA
D) TRESPASSE LONGITUDINAL MÍNIMO = 240mm

NOTAS

- 1-LEIA NOTAS GERAIS NA FOLHA 01.
2-COTAS EM mm, NÍVEIS EM cm.
3-CONFIRME E CONFIRME TODAS AS
DIMENSÕES ANTES DE
FABRICAR AS PEÇAS.

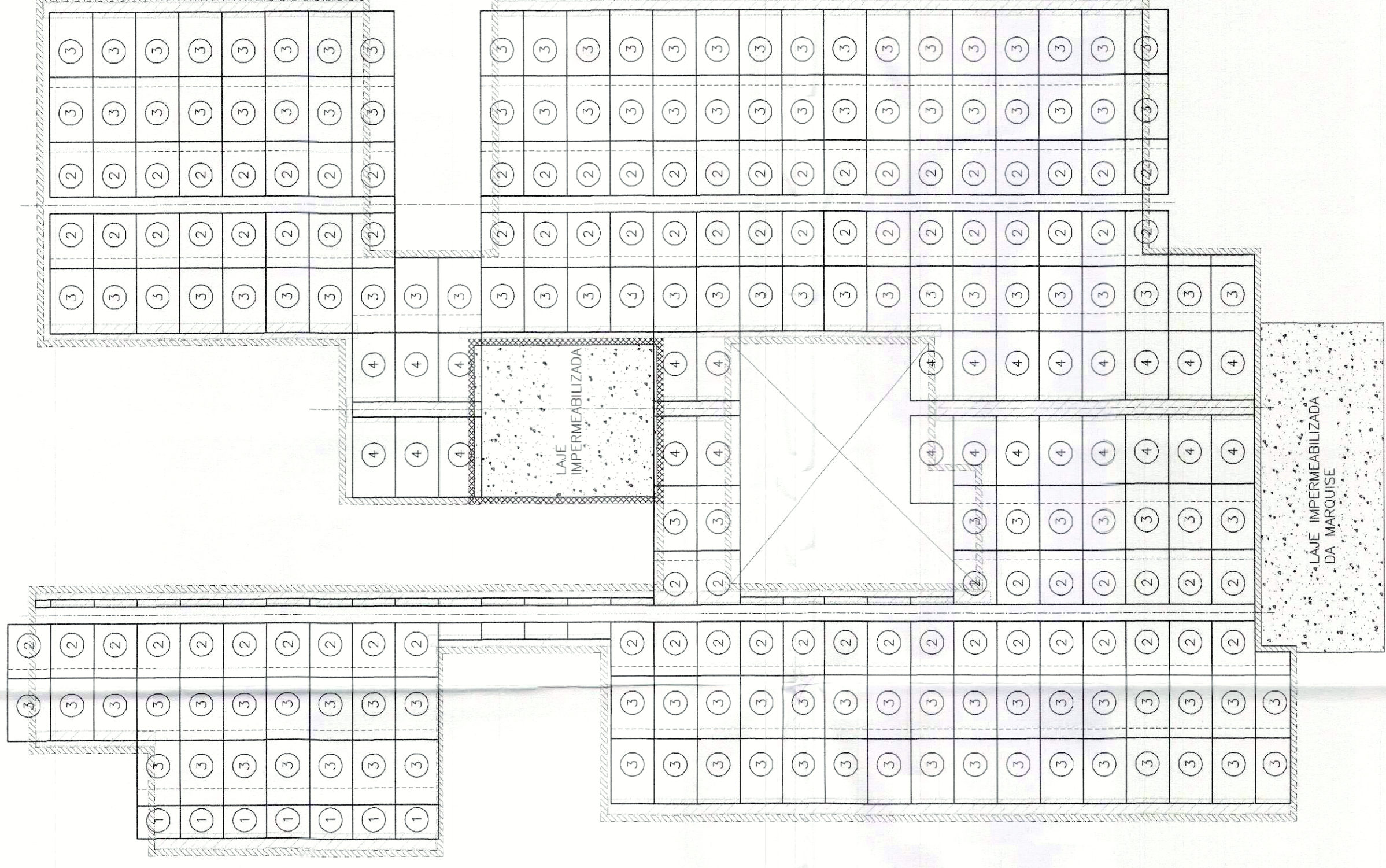
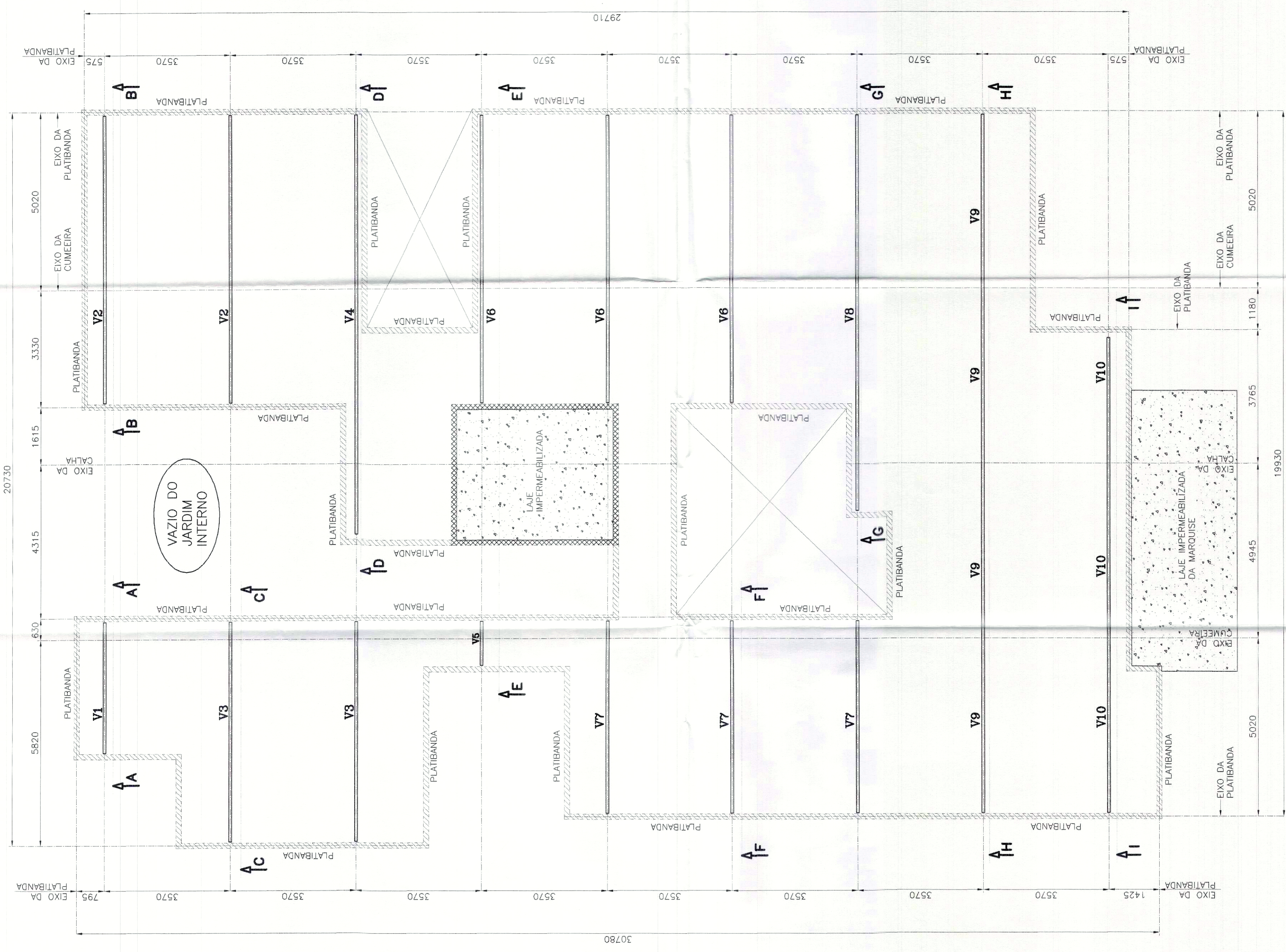

PLANTA DE MONTAGEM DAS TELHAS
ESCALA 1/100

LOCALIZAÇÃO DOS CORTES:
1-CORTES A-A ATE E-E : VEAJ. FOLHA 04
2-CORTES F-F ATE I-I : VEAJ. FOLHA 05

PLANTA DAS VIGAS DA COBERTURA
ESCALA 1/75



PREFEITURA MUNICIPAL DE PALMAS
SECRETARIA MUNICIPAL DE SAÚDE
NÚCLEO DE PROJETOS

Título: **PROJETO METALICO** Data: **03/08**

Proprietário: **SECRETARIA MUNICIPAL DE SAÚDE - SEMUS**
Endereço: **UNIDADE DE SAÚDE DA FAMÍLIA (TAQUARI)
TAQUARI, QUADRA T 20 - APM - 40 - PALMAS - TO**

ÁREAS: **PROPRIETÁRIO**

TERREIRO: **7.150,00m²**
AUTOR DO PROJETO: **SECRETARIA MUNICIPAL DE SAÚDE**
CREA: **506115722 - DSP**

ÁREA CONSTRUIDA: **495,49m²**
RESPONSÁVEL TÉCNICO: **ENGR. ROBERTO SUI YOKOYAMA**

TX. DE OCUPAÇÃO: **6,83%**
FRM. RESPONSÁVEL: **CREA**

Escala: **INDICADA** Data: **MARCO/2011** Projeto: **SAÚDE**

CONTÊUDO: **PLANTA DE LOCAÇÃO DAS VIGAS, ESQUEMA DE MONTAGEM DAS TELHAS**

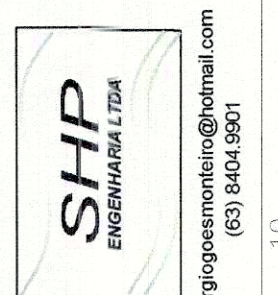

PREFEITURA
CREA
CEMTO

